

VARIANTE AL PIANO STRUTTURALE DEL TERRITORIO DI LORENZANA

Arch. Giovanni Parlanti
Progettista

Dott.ssa Elisabetta Norci
Elaborazione VAS

Studio di Geologia GeoApp
Geol. Claudio Nencini
Studi geologici

H.S. Ingegneria srl
Ing. Simone Pozzolini
Studi idraulici

Pian. Jr. Emanuele Bechelli
Elaborazione grafica e Gis

P.E. Luca Melani
Responsabile Area 3 Pianificazione e assetto del Territorio

Geom. Elisa Balestri
Collaborazione Ufficio Tecnico

Ing. Thomas D'Addona
Sindaco

Geom. Gianluca Catarzi
Ass. Urbanistica

Tav. **Q.C. 09**

Stato di attuazione del RU vigente
Territorio extraurbano

Scala 1:10.000

Approvato con Delibera CC. nr. del
Dicembre 2017



Comune di Crespina Lorenzana

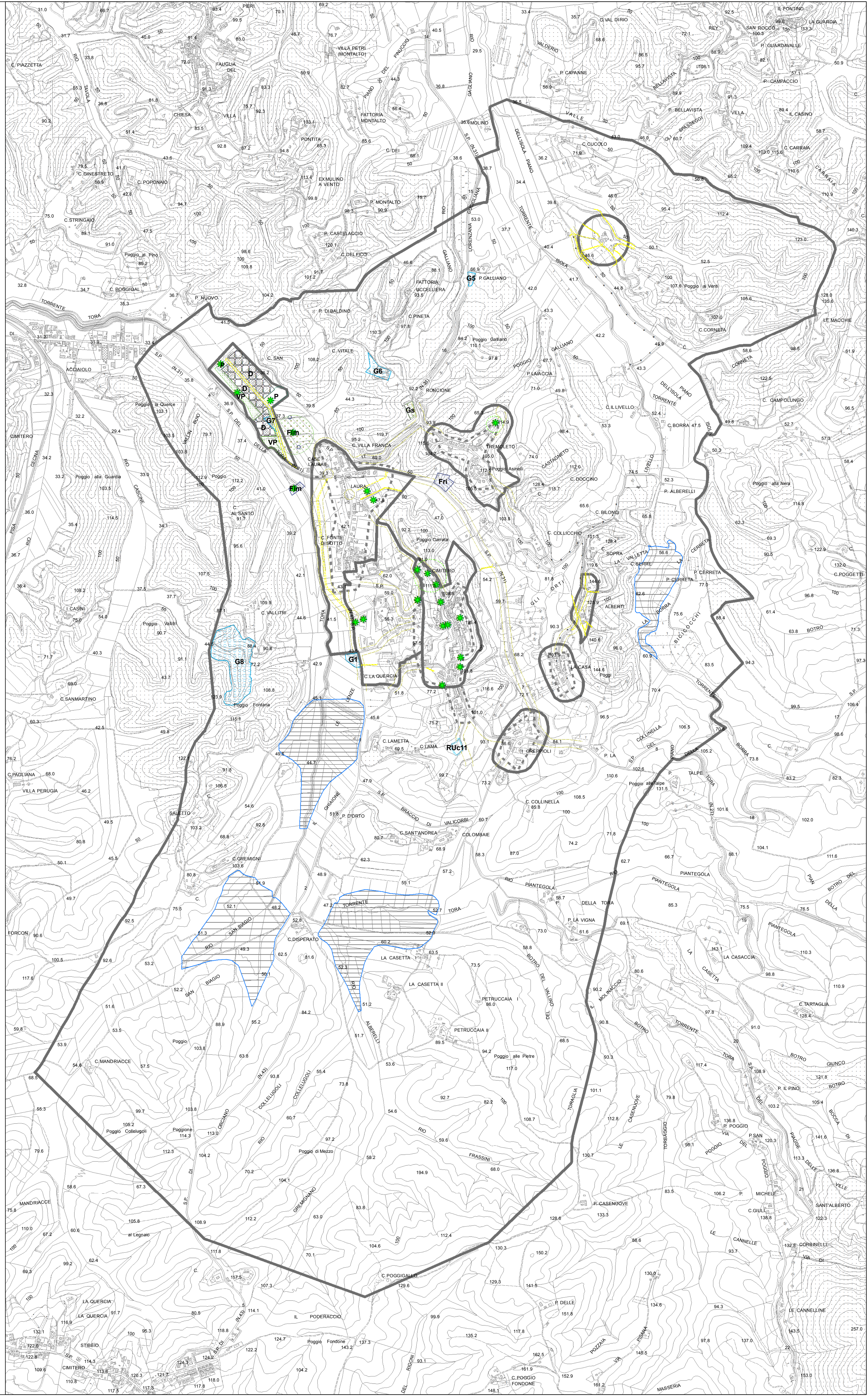

- CARTOGRAFIA 12.000**
Tavola 2
- PERIMETRO U.T.O.E.**
vedi Tavola 2 - U.T.O.E. 12.000
- ZONA INDUSTRIALE SOGGETTA A PIANO ATTUATIVO APPROVATO**
- AREE AD ESCLUSIVA FUNZIONE AGRICOLA**
PIANO STRUTTURALE U.T.O.E. 8 - SUB-SISTEMA AMBIENTALE 8
- AREE A PREVALENTE FUNZIONE AGRICOLA**
PIANO STRUTTURALE U.T.O.E. 8 - SUB-SISTEMA AMBIENTALE 12.04
- ZONE BOSCHIVE**
PIANO STRUTTURALE - UNITA' DI PAESAGGIO 1
- OLIVETO**
PIANO STRUTTURALE - UNITA' DI PAESAGGIO 3.4
- AREE DI VERDE PUBBLICO CON PREVALENTE SISTEMAZIONE A VERDE**
- PARCHEGGIO PUBBLICO**
- IMPIANTI TECNOLOGICI PUBBLICI**
- AREA RECUPERO INGOMBRANTI**
- AREE DESTINATE AD ATTREZZATURE PRIVATE DI INTERESSE GENERALE**
- ZONE DI RISPETTO : RISPETTO STRADALE**
- UNITA' DI PAESAGGIO P.S. / ZONA ARCHEOLOGICA GIARDINI E PARCHI STORICI**
- AREE DI RISPETTO DI IMPIANTI EX-DISCARICA CASSE BOTTRE**
- VIABILITA' DI PROGETTO**
- ZONE DI VERDE PRIVATO E DI RISPETTO INEDIFICABILI**
- VASCHE DI LAMINAZIONE ESISTENTI**
- VASCHE DI LAMINAZIONE IN PREVISIONE DI PROGETTO**
- VINCOLO IDROGEOLOGICO**
- PERIMETRO DEI CENTRI ABITATI**
- COMPARTI DI RECUPERO URBANISTICO**
 - Ambito destinato alla nuova edificazione
 - Edifici esistenti soggetti a demolizione
 - Aree libere da destinare a verde privato e/o parcheggi privati
 - Viabilità di progetto
 - Aree ad uso pubblico

Attuazione
* Interventi pubblici attuati